

**Laporan Kegiatan
Bidang Pengabdian Masyarakat**

**PERANCANGAN REDESAIN LOGO
KELOMPOK BIMBINGAN IBADAH HAJI DAN UMROH (KBIHU)
QIBLATAEN BINONG KABUPATEN SUBANG**



**Disusun oleh :
Asep Ramdhan, S.Ds., M.M.**

**NIP :
120130702**

**Program Studi Desain Komunikasi Visual
Fakultas Arsitektur dan Desain
Institut Teknologi Nasional
Bandung Tahun 2020**

Surat Keterangan Pernyataan Kegiatan PKM



YAYASAN QIBLATAEN
KELOMPOK BIMBINGAN IBADAH HAJI & UMROH (KBIHU) QIBLATAEN

Jl. Raya Wates RT.13 RW.04 Desa Binong - Kecamatan Binong
Kabupaten Subang - Provinsi Jawa Barat
Kode Pos : 41253
Email : kbihuqiblataen@gmail.com

SURAT PERNYATAAN

Yang bertanda tangan di bawah ini :

Nama : H. Nanang Arafiq, S.Ag.
Jabatan : Ketua Kelompok Bimbingan Ibadah Haji & Umroh (KBIHU) Qiblataen Binong
Alamat : Jl. Raya Wates RT.13 - RW.04 Desa Binong, Kecamatan Binong, Kabupaten Subang, Provinsi Jawa Barat
Email : kbihuqiblataen@gmail.com
Telepon : 082130158522 / 082317785159

Menerangkan dengan sesungguhnya bahwa :

Nama : Asep Ramdhan, S.Ds., M.M.
Alamat : Komplek Tanjung Sari Asri Residence Blok D.36 Antapani Bandung
Email : asepramdhan@gmail.com
Telepon : 087822203004

Adalah benar telah menjadi tenaga ahli sebagai konsultan desain untuk konsultasi dan perancangan redesain identitas berupa logo dari Kelompok Bimbingan Ibadah Haji dan Umroh (KBIHU) Qiblataen Binong sejak 16 Januari 2020 hingga 30 Desember 2020.
Demikian surat pernyataan ini dibuat untuk dipergunakan sebagaimana mestinya.

Subang, 18 Agustus 2020



H. Nanang Arafiq, S.Ag.
Ketua KBIHU Qiblataen

HALAMAN PENGESAHAN

Judul : Perancangan Redesain Logo Kelompok Bimbingan Ibadah Haji dan Umroh (KBIHU) Qiblataen Binong Kabupaten Subang

Ketua Tim Pengusul

Nama : Asep Ramdhan, S.Ds., M.M.
NIP : 120130702
Jabatan/ Golongan : Asisten Ahli/ 3B
Prodi/ Fakultas : Desain Komunikasi Visual/ Fakultas Arsitektur dan Desain
Bidang Keahlian : Manajemen Desain
Alamat Kantor : Jl. PH. H. Mustofa No. 23 Bandung
Alamat Rumah : Komplek Tanjung Sari Asri Residence Blok D No. 36 Antapani Bandung

Lokasi Kegiatan

Wilayah Mitra : Jl. Raya Wates RT. 13 - RW. 04
Desa/ Kecamatan : Binong/ Binong
Kota/ Kabupaten : Subang/ Subang
Provinsi : Jawa Barat
Jarak PT Ke Mitra : 81,7 km
Luaran yang dihasilkan : Redesain Logo
Waktu Pelaksanaan : 16 Januari – 30 Desember 2020
Total Biaya : Rp. 0

Mengetahui
Dekan Fakultas Arsitektur dan Desain

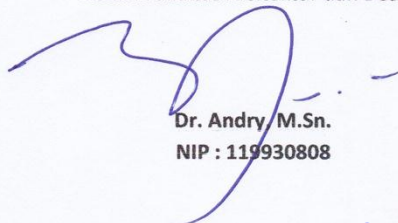

Dr. Andry M.Sn.
NIP : 119930808

Ketua Tim Pengusul

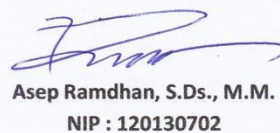

Asep Ramdhan, S.Ds., M.M.
NIP : 120130702

Disahkan Oleh
Ketua LP2M,

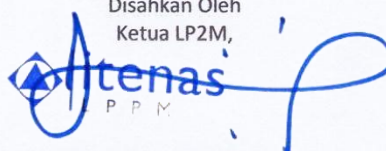

LP2M

Iwan Juwana, S.T., M.EM., Ph.D.
NIP: 20010601

1. Profil KBIHU Qiblataen

Kelompok Bimbingan Ibadah Haji dan Umroh (KBIHU) Qiblataen Binong mulai didirikan pada tanggal 26 September 2005 dengan surat keputusan 330j/kw.10/V2/HJ.02/4/2018. Penerbitan SK ditandatangani oleh Kepala Kantor Wilayah Kementerian Agama Provinsi Jawa Barat. Pelaksanaan pertama bimbingan dimulai pada tahun 2006 oleh organisasi penyelenggara Yayasan Qiblataen Binong.

Gedung kantor KBIHU Qiblataen bertempat di :

Jl. Raya Wates RT.13 RW. 04 di Desa Binong, Kecamatan Binong, Kabupaten Subang, Provinsi Jawa Barat. Telepon 082130158522 / 082317785159. Alamat email: kbihuqiblataen@gmail.com

2. Visi dan Misi

Berikut ini adalah visi dan misi yang diusung oleh KBIHU Qiblataen :

Visi

Menggapai haji mabrur dengan manasik sesuai syariat dan bimbingan prima menuju pribadi muslim yang taqwa dan berahlaqul qarimah.

Misi

1. Memberikan pelayanan terhadap umat islam yang akan menunaikan ibadah haji dan para calon jamaah haji.
2. Mengintensifkan pelaksanaan bimbingan haji terhadap calon jamaah haji.
3. Memasyarakatkan pemahaman menunaikan ibadah Haji cukup sekali seumur hidup.
4. Meningkatkan peran serta KBIHU Qiblataen dan pembinaan Haji mulai dari daerah sampai ke tanah suci.
5. Melaksanakan penelitian dan pengembangan potensi KBIHU Qiblataen untuk dimanfaatkan bagi kepentingan umat.

Tujuan

1. Memberikan pelayanan bimbingan haji dan umroh serta menambah pengetahuan kepada para calon jamaah haji mengenai tata cara pelaksanaan, perjalanan haji serta kaitannya dengan kesehatan.
2. Memberikan kemudahan dan memperlancar dalam pelaksanaan bimbingan haji dan umroh kepada calon jamaah haji.
3. Mewujudkan teknis bimbingan jamaah haji sejak pendaftaran sampai pelaksanaan.

4. Mewujudkan kemandirian para calon jamaah haji sejak pendaftaran sampai pelaksanaan ibadahnya.

3. Program KBIHU Qiblataen

Program yang di susun terdiri dari 3 jangka waktu :

3.1 Program Jangka Pendek

3.1.1 Tiga Tahun Pertama (2006, 2007, 2008)

- Menata organisasi/ lembaga, mengusulkan status lembaga, dan izin operasional kepada pihak yang berwenang/ departemen agama.
- Membangun jaringan dan koordinasidengan pihak-pihak tertentu.
- Mensosialisasikan manfaat KBIHU kepada calon haji.
- Melaksanakan perekrutan calon jamaah haji untuk kegiatan bimbingan manasik haji (program rutin).

3.1.2 Tiga Tahun Kedua

- Melaksanakan program rutin prekrutan calon jamaah haji.
- Meningkatkan kompetensi pengurus dan pembimbing.
- Membangun citra KBIHU dalam pelayanan dan pembimbingan terhadap calon jamaah baik di tanah air maupun Saudi Arabia.

3.2 Program Jangka Menengah

3.2.1 Tiga Tahun Ketiga (2012, 2013, 2014)

- Melaksanakan program rutin perekrutan calon jamaah haji.
- Meningkatkan citra KBIHU yang profesional, proporsional, akuntabel dan amanah.
- Meningkatkan profesionalitas para pembimbing dengan kegiatan pelatihan penataran.
- Membangun kerjasama yang sinergis dengan biro perjalanan travel resmi untuk pelayanan ibadah umroh.

3.2.2 Tiga Tahun Keempat (2015, 2016, 2017)

- Melaksanakan program rutin perekrutan calon jamaah haji.
- Meneruskan kerjasama yang sinergis dengan biro perjalanan travel resmi profesional, proporsional, akuntabel dan amanah.
- Melaksanakan pembebasan tanah di tempat yang strategis untuk pembangunan kantor dan aula.
- Pengurusan sertifikasi status tanah lokasi kantor dan aula.
- Melaksanakan pembangunan pondasi kantor dan aula.

3.3 Program Jangka Panjang

3.3.1 Tiga Tahun Kelima (2018, 2019, 2020)

- Melaksanakan program rutin perekrutan calon jamaah haji.
- Melanjutkan pembangunan kantor dan aula.
- Melengkapi sarana mebeuler kantor dan aula.
- Melengkapi peralatan kegiatan bimbingan manasik.

3.3.2 Tiga Tahun Keenam (2021, 2022, 2023)

- Melaksanakan program rutin perekrutan calon jamaah haji.
- Membangun sarana penunjang dan pagar.
- Membangun mushala dan ka'bah permanen.
- Pengadaan kendaraan inventaris lembaga.

4. Struktur Organisasi

Berikut ini adalah struktur organisasi pengurus KBIHU Qiblataen Binong:



Gambar 1. Struktur Pengurus KBIHU Qiblataen Binong

Berikut ini adalah struktur organisasi pengurus Yayasan Qiblataen Binong:

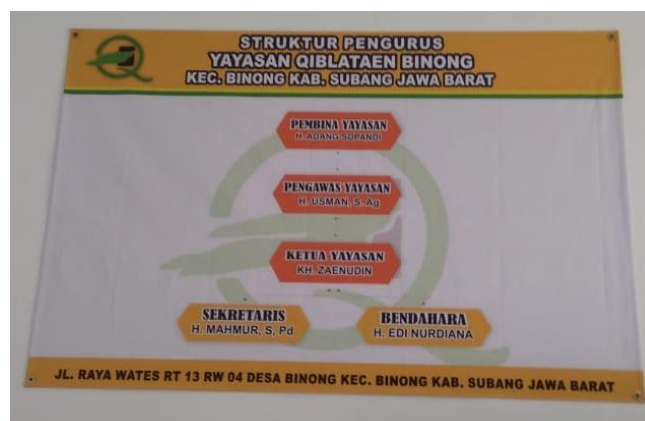

Gambar 2. Struktur Pengurus Yayasan Qiblataen Binong

5. Ruang Kantor KBIHU Qiblataen

Berikut ini adalah ruangan kantor dari KBIHU Qiblataen :



Gambar 3. Ruang kantor KBIHU Qiblataen

6. Permasalahan

Kelompok Bimbingan Ibadah Haji dan Umroh (KBIHU) Qiblataen Binong telah memiliki logo yang mencirikan sebagai lembaga/ organisasi yang berkaitan dengan pemberangkatan jemaah haji. Bentuk Huruf Q sebagai penanda untuk mewakili nama Qiblataen dengan disertai visual Ka'bah, sayap bulu burung yang merupakan perumpamaan dari pesawat dan bendera Indonesia sebagai pengisi visual latar. Pada logo ini ingin menyampaikan pesan komunikasi yang secara jelas sebagai organisasi/ lembaga yang membawa terbang para calon jemaah haji menuju tanah suci yang diwakili oleh visual Ka'bah.



Gambar 4. Visual Logo KBIHU Qiblataen

Pada logo ini, bentuk visual Ka'bah dibuat simplifikasi menjadi bentuk kotak yang dilihat dari salah satu sisi. Font yang digunakan menggunakan tipe font berkait (serif) yang memberikan kesan kuat/ kokoh untuk keseluruhan logo.

Dari pihak KBIH Qiblataen meminta untuk “memoles” logo untuk lebih menambah nilai estetika. Oleh karena itu diperlukan sedikit penyempurnaan pada bentuk logo dari yang sudah ada.

7. Proses & Hasil Perancangan

Proses redesain logo dilakukan dengan menggunakan software Adobe Illustrator CC. proses langsung dilakukan secara digital tanpa membuat sketsa, yang dikarenakan tidak terlalu banyak perubahan bentuk yang perlu dilakukan. Sehingga eksplorasi perubahan bentuk dan alternatif tidak banyak dilakukan.

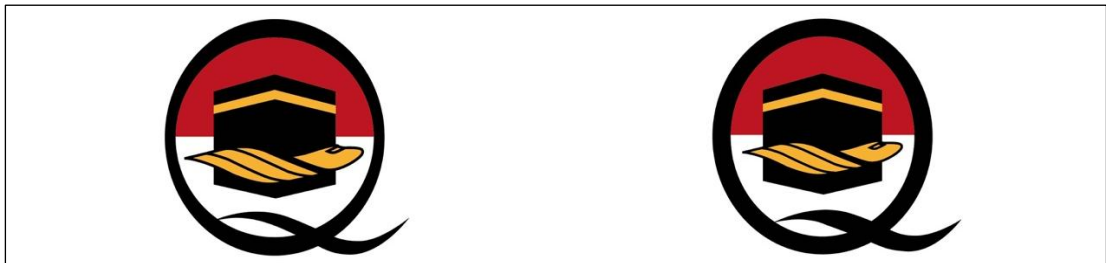

Gambar 5. Tawaran Alternatif Desain

Pada kedua visual alternatif logo di atas menawarkan bentuk Ka'bah dengan memperlihatkan sudut berdasarkan prinsip perspektif 2 titik hilang, sehingga bentuk Ka'bah memiliki kesan yang lebih berdimensi. Visual sayap pesawat dibuat lebih simpel dengan hanya menampilkan 3 garis dan kepala pesawat ditampilkan menjadi lebih jelas dengan memperbesar bentuk. Untuk ketebalan bentuk huruf Q ditawarkan 2 versi yaitu versi tipis dan versi tebal.

Setelah kedua visual desain logo ini dikonsultasikan kepada pihak KBIHU Qiblataen, hasil perancangan dipilih untuk visual logo dengan bentuk huruf Q yang lebih tipis, namun ditambah dengan masukan agar posisi pesawat dipindahkan ke sisi kiri, sehingga posisinya lebih mengeser keluar dari lingkaran bentuk huruf Q.

Dari hasil konsultasi dan diskusi yang dilakukan dengan pihak KBIHU Qiblataen, maka perancangan final redesain logo yang ditetapkan adalah sebagai berikut ini :

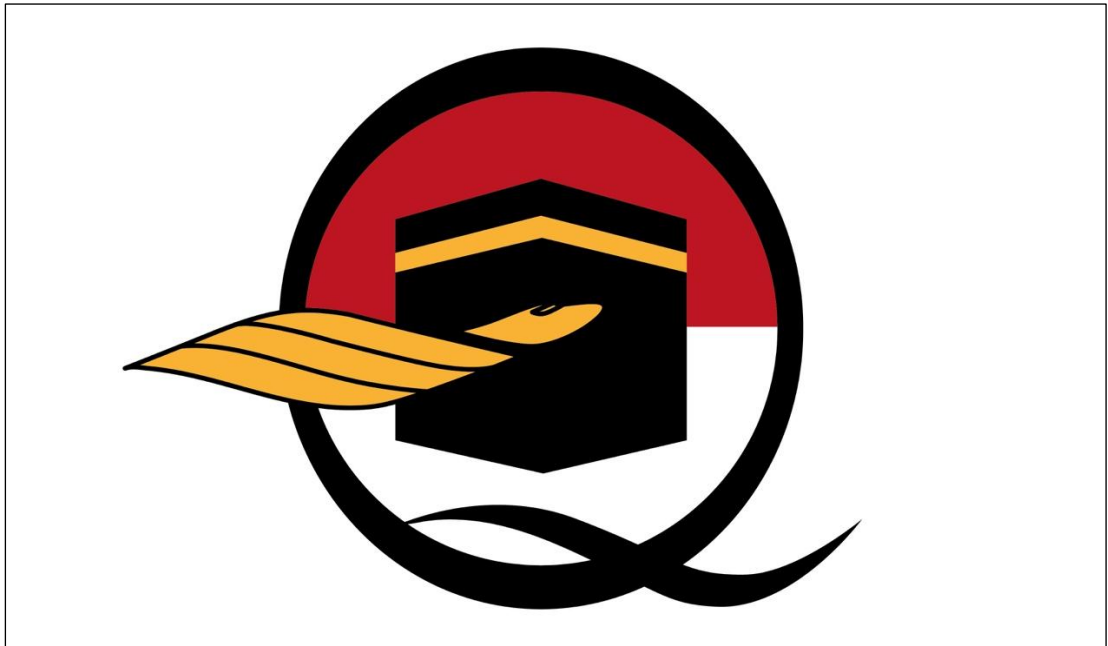

Gambar 5. Hasil Redesain Logo KBIHU Qiblataen Binong

8. Rencana Tindak Lanjut

Setelah berkoordinasi lebih lanjut dengan pihak KBIHU Qiblataen, hasil dari perancangan redesain logo ini rencananya akan diaplikasikan ke berbagai media yang biasa digunakan untuk mendukung keperluan kegiatan ibadah haji dan umroh, salah satunya ialah tas kain. Pengaplikasian logo ini tentunya untuk memperkuat identitas lembaga KBIHU Qiblataen sekaligus untuk lebih mengenalkan kepada masyarakat luas di kabupaten Subang, khususnya masyarakat muslim yang berencana untuk beribadah haji & umroh ke tanah suci.