



SURAT KETERANGAN
MELAKUKAN KEGIATAN PENGABDIAN KEPADA MASYARAKAT
INSTITUT TEKNOLOGI NASIONAL
No. 599/C.02.01/LP2M/VIII/2019

Yang bertanda tangan di bawah ini,

Nama : Dr. Tarsisius Kristyadi, S.T., M.T.
Jabatan : Kepala
Unit Kerja : LP2M-Itenas
JL. P.K.H. Mustafa No.23 Bandung

Menerangkan bahwa,

Nama	NPP	Jabatan
Edwin Widia, S.Sn., M.Ds.	20120602	Tenaga Ahli Desain

Telah melakukan kegiatan Pengabdian kepada Masyarakat sebagai berikut:

Nama Kegiatan : Desain Interior Area Resepsionis Klinik Kecantikan Double Eight
Tempat : Klinik Kecantikan Double Eight
Waktu : 26 Juli - 09 Agustus 2019
Sumber Dana : Mandiri

Demikian surat keterangan ini dibuat untuk dapat dipergunakan sebagaimana mestinya.

Bandung, 27 Agustus 2019

Lembaga Penelitian dan Pengabdian
kepada Masyarakat (LP2M) Itenas
Kepala,

Dr. Tarsisius Kristyadi, S.T., M.T.
NPP 960604



SURAT KETERANGAN
MELAKUKAN KEGIATAN PENGABDIAN KEPADA MASYARAKAT
INSTITUT TEKNOLOGI NASIONAL
No. 599/C.02.01/LP2M/VIII/2019

Yang bertanda tangan di bawah ini,

Nama : Dr. Tarsisius Kristyadi, S.T., M.T.
Jabatan : Kepala
Unit Kerja : LP2M-Itenas
JL. P.K.H. Mustafa No.23 Bandung

Menerangkan bahwa,

Nama	NPP	Jabatan
Edwin Widia, S.Sn., M.Ds.	20120602	Tenaga Ahli Desain

Telah melakukan kegiatan Pengabdian kepada Masyarakat sebagai berikut:

Nama Kegiatan : Desain Interior Area Resepsionis Klinik Kecantikan Double Eight
Tempat : Klinik Kecantikan Double Eight
Waktu : 26 Juli - 09 Agustus 2019
Sumber Dana : Mandiri

Demikian surat keterangan ini dibuat untuk dapat dipergunakan sebagaimana mestinya.

Bandung, 27 Agustus 2019
Lembaga Penelitian dan Pengabdian
kepada Masyarakat (LP2M) Itenas
Kepala,

Dr. Tarsisius Kristyadi, S.T., M.T.
NPP 960604

**LAPORAN
PENGABDIAN PADA MASYARAKAT
(PKM)
SEMESTER GENAP 2018-2019**

(KARYA DAN KONSULTASI DESAIN)

**"Desain Interior Area Resepsionis
Klinik Kecantikan *Double Eight*"**

**Edwin Widia, S.Sn., M.Ds
0426067608**



**LEMBAGA PENELITIAN DAN PENGABDIAN KEPADA MASYARAKAT
INSTITUT TEKNOLOGI NASIONAL
2019**

HALAMAN PENGESAHAN
LAPORAN KEGIATAN PENGABDIAN KEPADA MASYARAKAT

Judul Pengabdian Kepada Masyarakat: **"Desain Interior Area Resepsionis
Klinik Kecantikan *Double Eight*"**

BidangIlmu	: Desain Interior
Yang diberi Tugas :	
a. NamaLengkap	: Edwin Widia, S.Sn.,M.Ds
b. NIP/NIK	: 120120602
c. NIDN	: 0426067608
d. Pangkat/Golongan	: AsistenAhli / 3B
e. JabatanFungsional	: Staff DosenTetap
f. Fakultas/Jurusan	: FSRD/Desain Interior
g. AlamatInstitusi	: JL. PKH Hasan Mustafa no. 23 Bandung
h. Telpn/Faks/E-mail	: 08122322796/ edwin.widia@itenas.ac.id
JangkaWaktu Kegiatan	: 1 Semester

Bandung, 20 Agustus 2019

Mengetahui
Kepala LP2M Itenas

Dosen yang ditugaskan

Dr.Tarsisius Kristiyadi ST, MT
NPP.96 06 04

Edwin Widia,S.Sn.,M.Ds
NPP.120602

Surat Perintah Kerja

A. DESKRIPSI PROYEK;

Double eight adalah klinik kecantikan yang sudah lama berdiri seiring perkembangan zaman, manajemen membutuhkan pandangan baru tentang suasana yang dibutuhkan untuk meningkatkan *image branding*, dari klinik tersebut. Sejauh ini kompetitor bisnis dari *double eight* bermunculan dengan gaya yang baru, dengan gaya baru sesuai dengan segmen kostumernya. Dalam perkembangan bisnis ini diperlukan inovasi dalam meningkatkan ketertarikan pasar, agar dapat bertahan, oleh karena itu dibutuhkan kreatifitas dalam meningkatkan ketertarikan segmen pasar yang baru, beserta cara penjualan yang sesuai dengan gaya sekarang.

Perkembangan teknologi digital sangat cepat, salah satunya adalah media sosial, media ini memberikan dampak yang sangat besar dalam gaya pemasaran jaman sekarang, dimana proses pemasaran melalui aplikasi digital dapat menyebar begitu cepat dan memberikan dampak yang signifikan dalam memberikan pengaruh calon konsumen untuk memilih suatu produk. Salah satu media sosial yang sangat besar pengaruhnya adalah instagram, aplikasi ini fokus dengan konten bergambar yang dibuat oleh penggunanya, dimana para pengguna instagram mayoritas anak muda untuk selalu memutakhirkan konten fotonya sehingga pengikutnya dapat selalu termutakhirkan tentang informasinya.

Pengaruh instagram dalam desain interior adalah, adanya spot pada suatu area komersil yang menjadi signature areanya, menjadi area yang *instagramable*, dari ide ini pihak manajemen *double eight* membutuhkan saran apakah area resepsionis yang sekarang ada ini dapat dioptimalisasikan lagi, untuk menjadi area yang "instagramable". Sehingga konsep interior yang baru dapat meningkatkan branding dari *double eight* yang telah butuh penyegaran.

Berangkat dari kondisi permintaan manajemen maka saya sebagai konsultan desain interior, mulai melakukan analisa kondisi eksisting dengan mengukur area area yang akan digambar, kemudian mengambil foto eksisting untuk mengetahui kondisi yang optimal. Setelah dianalisa dari data yang ada. Maka proses perencanaan dimulai dari penentuan titik mana saja yang akan

didesain. Yaitu area counter utama, dimana meja yang sudah lama direkomendasikan disederhanakan, dan diberikan finishing material baru, kemudian area dinding lobby dan counter resepsionis sebagai spot yang ikonik diberikan latar bata ekspos, kemudian area dinding antar ruang tunggu dijadikan spot selfie, sebagai area yang

Kondisi Eksisting Interior Resepsionis.



Area Resepsionis



Area lobby Entrance



Area spot Instagramable



Area Lobby r. tunggu

B. IDENTIFIKASI PROYEK;

Nama Proyek	: “Desain Interior Area Resepsionis Klinik Kecantikan Double Eight”
Pemilik	: Double Eight Klinik.
Lingkup Pekerjaan	: Gambar Desain Interior Resepsionis
Lokasi Proyek	: Jl. Gatot Subroto 233. Bandung
Perencana	: Edwin Widia, S.Sn., M.Ds.

C. PEKERJAAN PERENCANAAN

Adapun Pekerjaan Gambar Desain yang telah dilaksanakan pada bulan Agustus 2019

- Desain Interior Resepsionis
- Lay-out Resepsionis
- Isometri

- Isometri render
- Perspektif dan alternatif

Adapun Gambar Rancangan Bangunan Rumah Tinggal Dua lantai yang telah dikerjakan seperti terlampir;

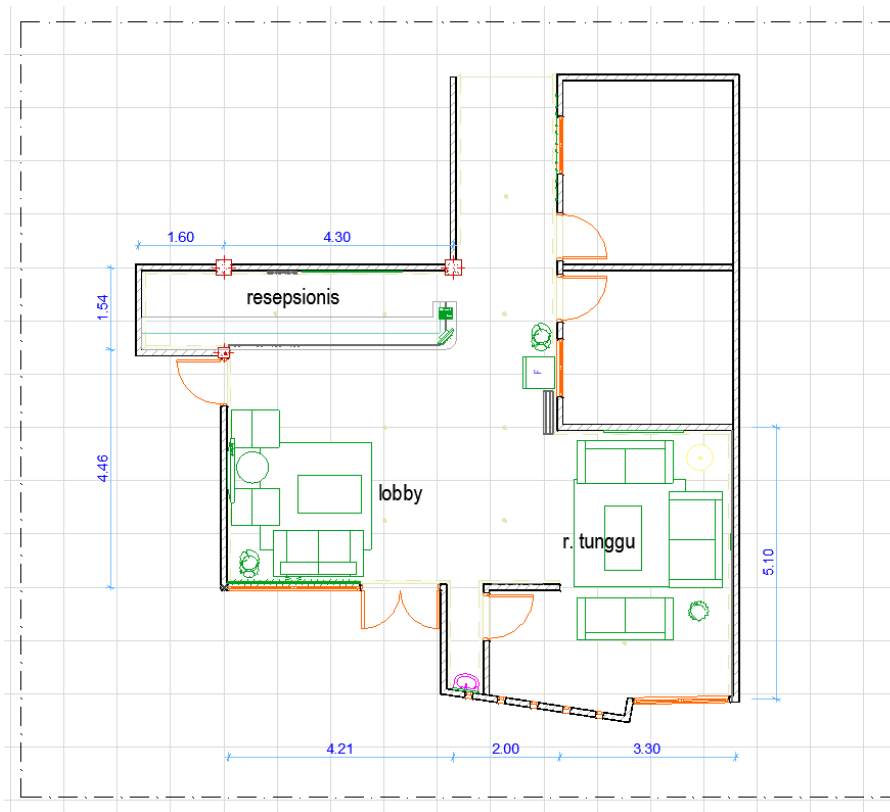

Lay-out Furniture

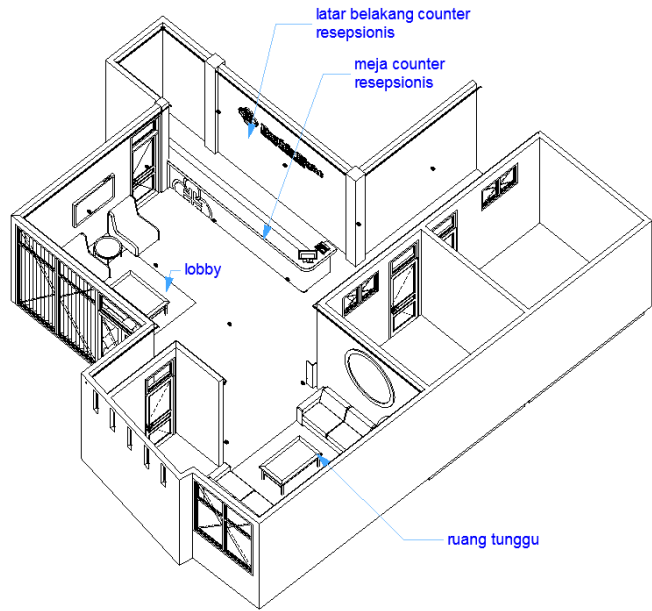

Isometri Area Lobby dan Resepsionis

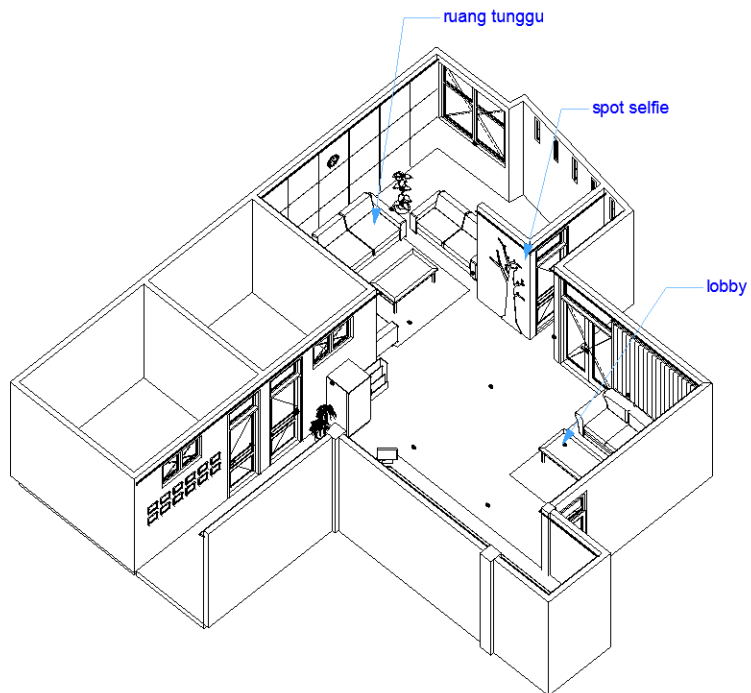

Isometri Area Ruang tunggu dan lobby



Isometri Lobby Resepsionis dengan desain counter resepsionis yang diperbaharui, pembaharuan pada latar belakang respisionis



Isometri Ruang tamu dengan area perantaraanya terdapat dinding yang dibuat spot instagram

Perspektif Alternatif 1



Counter respsonianis



Area Lobby dan Counter resepsionis



Area Lobby entrance



Spot selfie

Perspektif Desain Alternatif 2



Counter respsonianis



Area Lobby dan Counter resepsionis



Area Lobby entrance



Spot selfie